PLANIMETRIA DI PROGETTO QUOTATA DELLA SEDE STRADALE - TRATTO 4/7
Scala 1:100

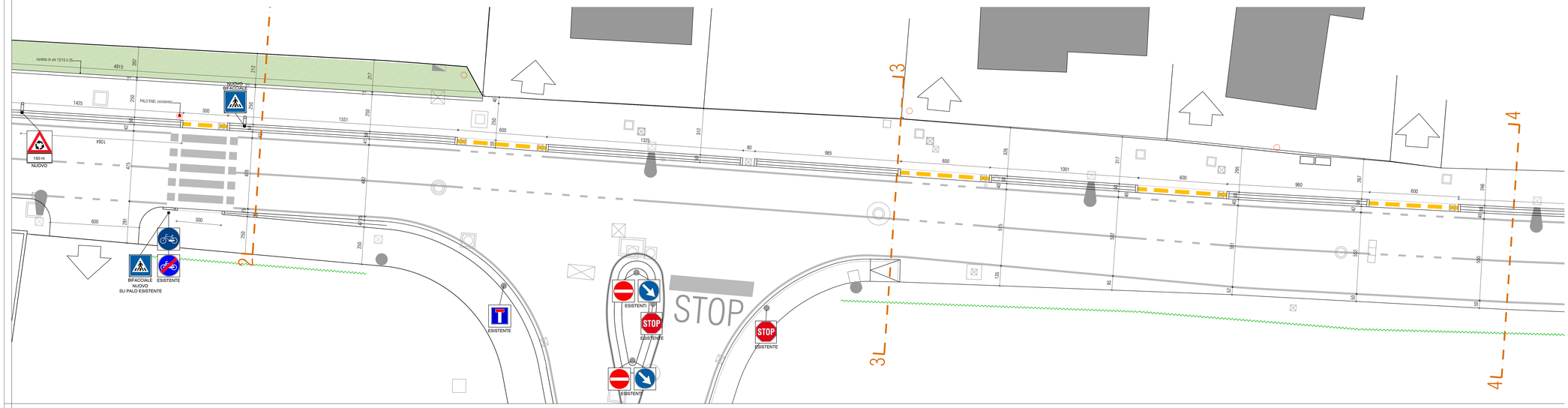

PLANIMETRIA DI PROGETTO QUOTATA DELLA SEDE STRADALE - TRATTO 5/7
Scala 1:100

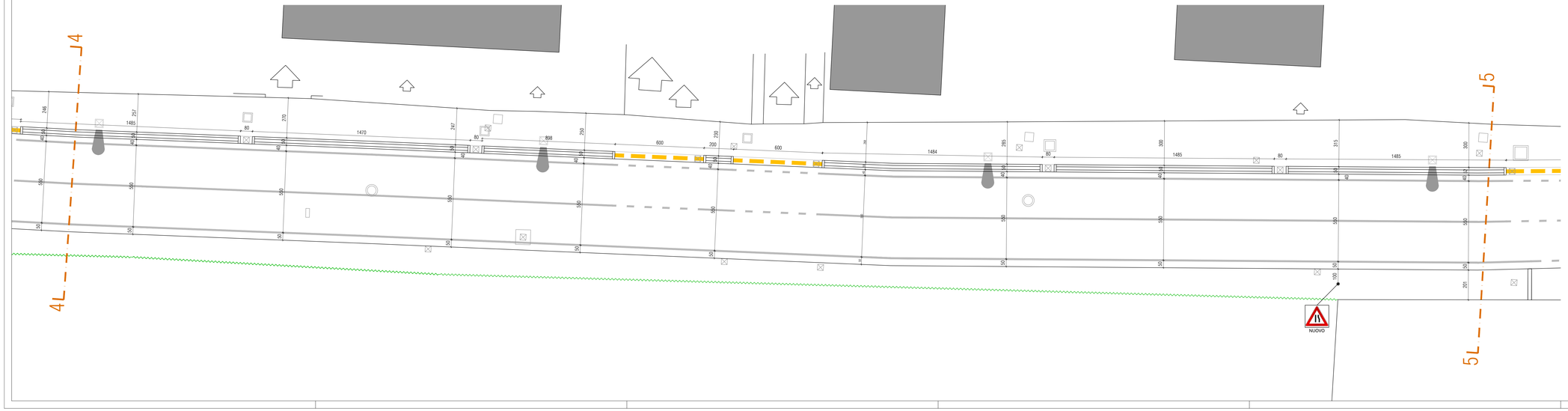

LEGENDA

accessi carrai

accessi pedonali

pozzetto in cls di raccordo e ispezione con armatura interna
soletta di copertura armata, telaio e chiusino in ghisa pesante

pozzetto sifonato tipo "Padova" in cls. prefabbricato
telaio e caditoia di ghisa classe C250

plinto con pozzetto ispezione per palo di illuminazione pubblica
in cls. 60x100, h:100
palo di illuminazione h:8 m. ,
luminaria tipo "iGuzzini mod. Delphi"

nuova cordonata trapezioidale prefabbricata
in cls, dim.: 12/15 x 25 x 100

SEGNALETICA ORIZZONTALE

segnaletica orizzontale (colore bianco) - strisce larghezza cm 12

segnaletica orizzontale (colore giallo) - strisce delimitazione pista ciclabile

SEGNALETICA VERTICALE

sostegno per segnaletica verticale
palo zincato h. ml 3,30 / 3,90
palo zincato curvato h. ml 3,30 / 3,90

ESISTENTE - fig. II 36 art. 106
dare precedenza
h. da terra ml 2,20/2,80

ESISTENTE - fig. II 37 art. 107
fermarsi e dare precedenza
h. da terra ml 2,20

ESISTENTE - fig. II 37 art. 107
divieto di accesso
h. da terra ml 0,60 su sostegno a "U"

PROGETTO - fig. II 19 art. 90 - cm 60
strettoia asimmetrica a destra
h. da terra ml 2,20/2,80

PROGETTO - fig. II 27 art. 96 - cm 60
circolazione rotatoria
h. da terra ml 2,20/2,80
distanza - fig. II 1 art. 83

ESISTENTE da riposizionare - fig. II 21 art. 92
banchina pericolosa
h. da terra ml 2,20/2,80
distanza - fig. II 1 art. 83

ESISTENTE da riposizionare - fig. II 22 art. 93
strada sdrucciolevole
h. da terra ml 2,20/2,80
strada sdrucciolevole per pioggia - fig. II 6/i art. 83

ESISTENTE - fig. II 309 art. 135
strada senza uscita
h. da terra ml 2,20/2,80

ESISTENTE - fig. II 82/b art. 122
passaggio obbligatorio a destra
h. da terra ml 0,60 su sostegno a "U"

PROGETTO - fig. II 90 art. 122
pista ciclabile
h. da terra ml 2,20/2,80 su palo curvato

PROGETTO - fig. II 91 art. 122
fine pista ciclabile
h. da terra ml 2,20/2,80 su palo curvato

PROGETTO - fig. II 303 art. 135
attraversamento pedonale
h. da terra ml 2,20 - BIFACCIALE

PROVINCIA di TREVISO
COMUNE di MOGLIANO VENETO

PIANO DI LOTTIZZAZIONE C2/37
Opere fuori ambito "A" - allargamento Via Sassi

A14	PROGETTO Planimetria quotata di progetto della sede stradale - tratti 4/7 e 5/7 - Segnaletica stradale	Scala 1:100

EDILKI S.R.L. in liquidazione
(già F.LLI PACCAGNAN S.P.A.)
Via del Barbaro 5/O
31050 Ponzano Veneto (TV) tel. 0422440223
Partita IVA 03564870267 fax 0422440313

PACCAGNAN Fausto
Via Postumia 32/A
31050 Ponzano Veneto (TV)
codice fiscale PCCFST70H18L407H

Bianchin Emanuele - architetto
codice fiscale BNC MNL 63B03A L407Z Studio: via Del Barbaro 5/O
partita IVA 03267090268 31050 Ponzano Veneto (TV)
Ordine Architetti Treviso n. 1515 tel 0422 440333 ;: e-mail: info@studiobianchin.it

data	rev.	file
07.01.2015	003	/mnt/c/Users/MM-01/_DIR MAGNO/2014 Opere fuori ambito A - PL_Via Sassi 4/7_5/7 - Progetto 2015_aggiornamento 4/5_Segnaletica_cassonetto scarico.dwg